

PHOTO A avant



PHOTO A après la réalisation du projet

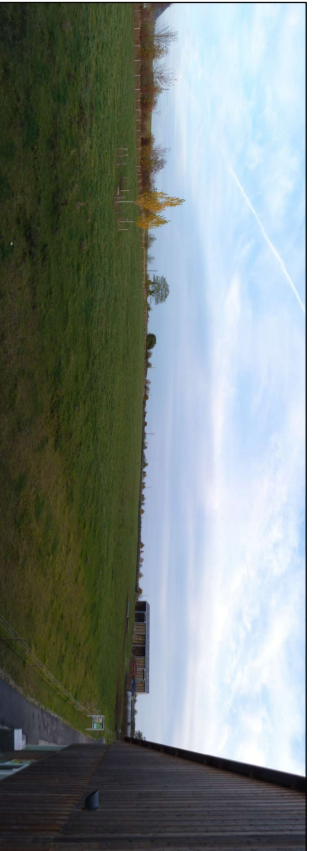

PHOTO B avant

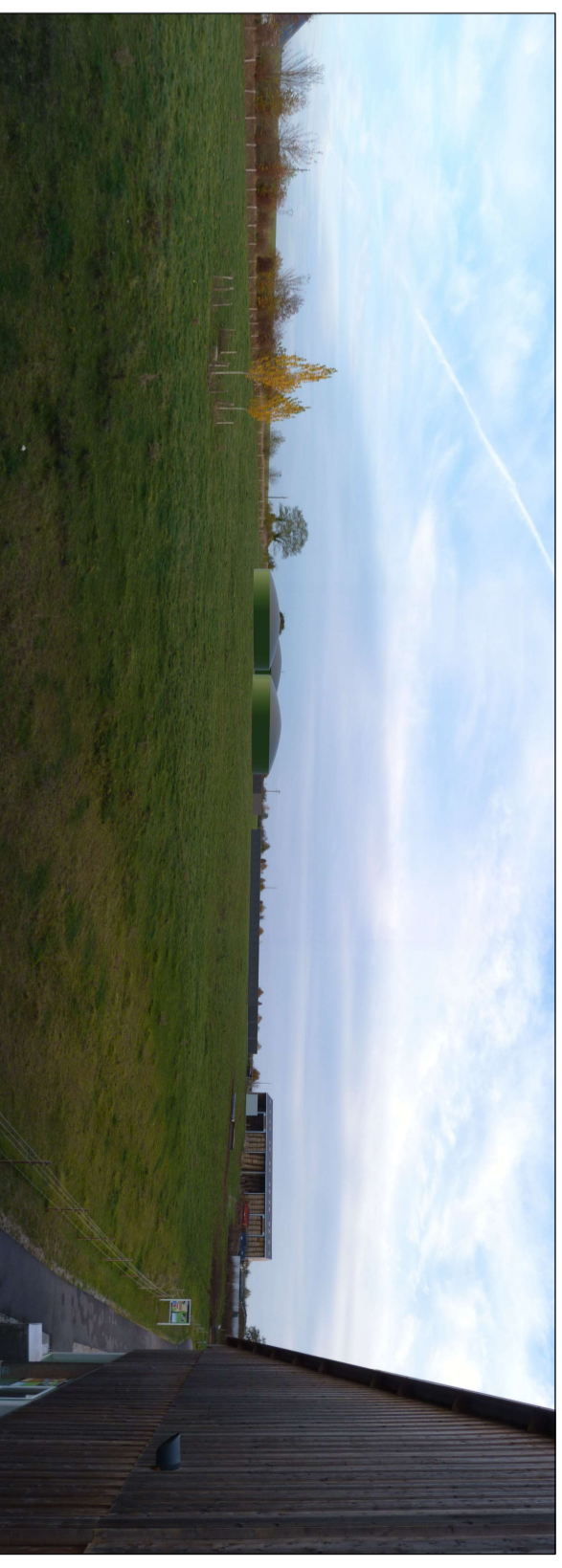

PHOTO B après la réalisation du projet

SARL D'ARCHITECTURE
François Colombier
 Architecte D.P.L.G.
 1917 route de la muette
 76 230 ISNEAUVILLE
 n°régional S 01186 - Siret 525 061 339 000 12

Département : EURE CES PLANS SONT DESTINÉS À LA DEMANDE DE PERMIS DE CONSTRUIRE ET NE SONT EN AUCUN CAS DES PLANS D'EXÉCUTION	Extension d'un hangar agricole servant d'atelier de transformation de lait en yaourt		Maître d'Ouvrage Pétitionnaire Ferme des peupliers Adresse 11 Rue de la Mare 27380 FLIPOU Tel Tél. 02 32 49 72 32	Maître d'Oeuvre SARL D'ARCHITECTURE FRANÇOIS COLOMBIER 1917 Route de la Muette 76 230 ISNEAUVILLE	dessiné par CV FRANÇOIS COLOMBIER tél 02 35 33 58 43 colombier.francois@gmail.com	DVA : 23/11/2021 Dossier N° 19.PC.93 Indice n° 3	REPERAGE PHOTOGRAPHIQUE Plan n° PC 4-6 PC 7-8 6
--	--	--	--	---	---	--	--